

## Informasjonsbrev til leietakere

Velkommen til Lunden! I dette dokumentet finner du all informasjonen du trenger som leietaker på Lunden. **Les nøye igjennom.** Vi håper dere får et flott opphold hos oss!

### Litt om senteret

Senteret har 125 overnattingsplasser fordelt på 20 soverom (16 firemannsrom, og 4 tomannsrom), samt plasser på loftet. Der finnes det også ekstra madrasser. Alle soverom er utstyrt med vask med varmt og kaldt vann og elektrisk ovn. I hver hytte er det plass til 10 personer. Stue og matsal har en kapasitet på 150 personer. Kjøkkenet er utstyrt med kjøkkenmaskiner, samt eget kjølerom.

Selve senteret tar maks **112** overnattingsgjester. Ved flere personer må søknad sendes Sokndal brannvesen.

Følgende utstyr finnes på Lunden: Projektor, enkelt lydanlegg, piano, bordtennisbord, lekeplass, fotballbane, volleyballbane, aktivitetshall, badeplasser med sklie, 6 kanoer, 2 trøbbåter, en robåt, kiosk, konveksjonsovn, telefon.

### Vilkår for å nytte senteret

Lunden Leir- og Fritidssenter er et kristent senter. Det må derfor verken i program eller fritid forekomme ting som bryter med kristen sed og skikk.

Det skal alltid være en hovedansvarlig ved utleie.

Han/hun plikter til å sette seg inn i gjeldene reglement og instruks, og påse at disse blir overholdt.

Det foreligger følgende reglement/instruks:

- Branninstruks
- Instruks for hovedansvarlig (for denne, se lenger nede i dokumentet)
- Ordensreglement
- Kjøkkenreglement, herunder søppelhåndtering.

Ovenfor nevnte reglement og instruks finnes i egen perm på kontoret.

Etter bruk skal senteret ryddes og all søppel fjernes.

Ved bruk av både senteret og hyttene, må det være minimum 4 voksne på senteret.

Ved bålbrekking i perioden 15. april til 15. september, må man kontakte Sokndal Brannvesen.

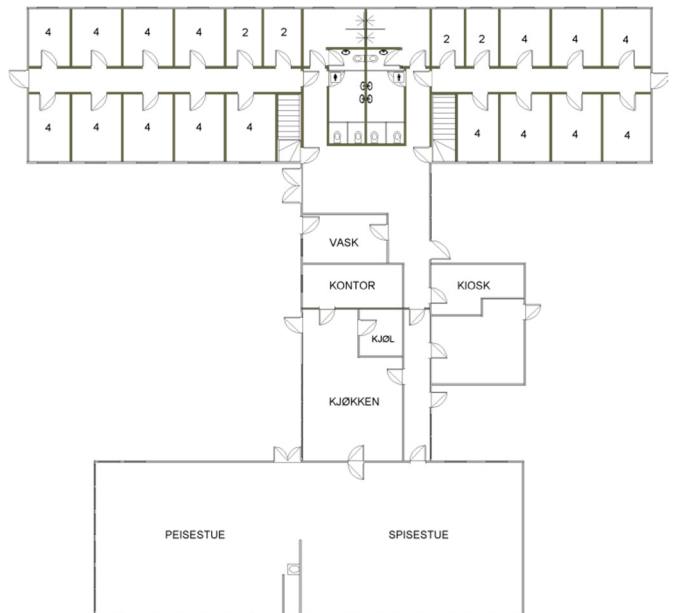

***Innen 3 dager fra siste dag i leieperioden må dere sende inn opplysninger om hvor mange dere var og hva som ble brukt, slik at vi på grunnlag av disse opplysningene kan vi sende dere en faktura.***

### Hvordan sende inn opplysninger?

1. Gå til vår hjemmeside [www.lunden-leirsted.no](http://www.lunden-leirsted.no).
2. Under fanen «Intern» velg «Opplysninger etter leie»
3. Du vil nå bli bedt om å oppgi et passord. Passordet er **rom829**.
4. Fyll så inn skjemaet som nå kommer opp, trykk send og jobben er gjort.

Direktelink til skjemaet: [http://lunden-leirsted.no/?page\\_id=114](http://lunden-leirsted.no/?page_id=114)

### Viktig informasjon

Telefon til senteret: 51 47 98 57

Nøkkelen ligger i kodeboks ved inngangsdøren. **KODEN ER 1994**

### Kontaktpersoner:

Elisebeth Fuglestad Smit - Mob. 41 23 40 85

Oddvar Solli - Mob. 95 78 68 41

### Priser

Oppdaterte priser samt priskalkulator finner du på vår webside [www.lunden-leirsted.no](http://www.lunden-leirsted.no)

## Til ansvarlig ved leie av Lunden

Det SKAL alltid være en voksen over 20 år som er ansvarlig ved leie av Lunden leir- og fritidssenter. F. eks leirsjef, korpsleder, speiderleder, avd. leder, lærer, leiekontakt med mer.

Denne skal ha ansvar for følgende:

### Ved ankomst

- SLÅ PÅ BRYTEREN TIL VANNPUMPA LIKE INNENFOR DØREN PÅ VASKEROMMET, ER PÅ VENSTRE SIDE. **SLÅ DENNE AV VED AVREISE.**
- Gjøre seg kjent på leirstedet ute og inne **før** oppstart.
- Avtrekksvifta for toalettene og kjøkkenet slås på i sikringsskapet i gangen ved ankomst, og slås av ved avreise. Rød/svart bryter midt i skapet til høyre

### Sikkerhet

- Ved første samling informere om fluktveier/rømningsveier/oppstillingsplass.
- Hindre skade på personer og eiendom.
- Melde fra om skade til utleier, og erstatte det som er skadet/ødelagt under leieperioden.
- Gjøre seg kjent med brannalarmanlegget, pulverapparatene, brannslange og hjertestarter
- Være brannansvarlig, som innebærer å ringe og melde om brann til tlf 110/113. NB! brannalarmanlegget er **IKKE** tilkoblet brannvesenet.
- Samle alle på parkeringsplassen for opptelling ved en evakuering ved f.eks brann

- Ha til enhver tid oversikt over hvem som befinner seg på leirstedet.
- Få oversikt om det er noen som er sykepleiere og lignende som kan bistå ved behov
- Utpeke en person til å føre LOGG ved brann og andre uønskede hendelser.
- Varsle pårørende ved skade og lignende.
- Kontakte politiet ved forsvinninger og lignende.
- Gjøre seg kjent med TILTAKSKORTENE som er i egne permer, og kartet over området
- Forhindre at små barn går alene ned til vannet ved å ansvarliggjøre foresatte om faren
- Ta kontakt med Sokndal kommune før en tenner opp f. eks: leirbål, St Hans bål og lignende. Dette gjøres mellom kl 08.00 og 15.00 mandag til fredag, telefon 5147 0600
- Ha alltid den bærbare telefonen tilgjengelig, evt. overlate den til andre ved fravær.
- Av hensyn til brannforebygging, SKAL det ikke brukes levende lys/telys inne. Det er kjøpt inn telys fra Clas Ohlson som går på batteri.
- Det skal IKKE grilles på treplatingen.
- Det er ikke mobildekning på leirstedet. Hvis fasttelefonen skulle være ute av drift, noe som sjelden skjer, kan de som har telenor-abonnement få kontakt nede ved broen, i nærheten av vannet/badeplassen

## Kiosk

- Den som betjener kiosken, skal være over 18 år, men kan ha med seg andre som er yngre. Alle sedler legges fortløpende i skrinet som henger på veggen. **Ved avreise:** Se til at alle pengesedlene er i stålskrinet.

## Ved avreise

- Gå gjennom bygningene, også hvert soverom, sjekk om noe er gjenglemt. Slå av lys, sjekk kjøkkenet, ta med all mat. Lukk alle vinduer, også takvinduene på loftene (4 stk, 2 på hver side) Slå av panelovnene på loftet. **NB:** varmepumpene slår seg av automatisk.

Utvasken er med i prisen for leien.